令和初のカップル誕生！？

# 令和

Love Chance Party

# ラブ★ちゃん！

## 縁結び交流会

過去9年 97組のカップル

成婚数 6組

**開催日** 令和元年 9月15日（日）

AM10:00～PM3:00頃（受付AM9:30）

締切 令和元年 8月9日（金）

※応募者多数の場合は、抽選により決めさせていただきます。
※参加決定者の方には、郵送で当日のスケジュール等を送付いたします。

参加される異性全員とお話いただける自己紹介タイムとその後の立食パーティーを通じて素敵な出会いの機会をご提供いたします。

**■参加費**

【男性】6,000円　【女性】3,000円

**■定員**

【男性】【女性】各30名（合計60名）

**■対象者**

【男性】津島市及び江南市内に在住又は在勤の25歳～45歳位の独身者

【女性】25歳～45歳位の独身者（地域不問）

**開催場所** なばなの里

（住所：三重県桑名市長島町駒江漆畑 270）

商工会議所よりバスを運行します

［共　催］津島商工会議所・江南商工会議所

［後　援］津島市、江南市、なばなの里、津島商工会議所女性会・青年部、江南商工会議所女性会・青年部

［申込方法］チラシ裏面の申込用紙に、必要事項をご記入の上、郵送又は会議所窓口へ提出して下さい

# 縁結び交流会申込書

| | | | | |
|---|---|---|---|---|
| フリガナ<br>氏　名 | | 男・女 | 生　年<br>月　日 | 昭和<br>平成　年　月　日<br>（　　歳） |
| 住　所 | 〒 | | 携　帯<br>電　話 | （　　）<br>― |
| 勤務先<br>名　称 | | | 勤務先<br>電　話 | （　　）<br>― |
| 勤務先<br>住　所 | 〒 | | | |
| 移　動<br>手　段 | 現地集合　・　バス（商工会議所発着）<br>※どちらか選択 | | | |

## 誓　約　書

私は、今回の申込にあたり、上記記載項目に相違無く、
参加資格要件を満たすことを誓約いたします。

令和元年　　月　　日

自筆サイン　　印

※個人情報は厳守し、本会以外には一切使用いたしません。
※申込書は、郵送又は直接会議所窓口に提出下さい。
※年齢は9月15日(日) 時点での年齢をご記入下さい。
※誓約書には、自筆で申込日付と氏名をご記入し、押印下さい。

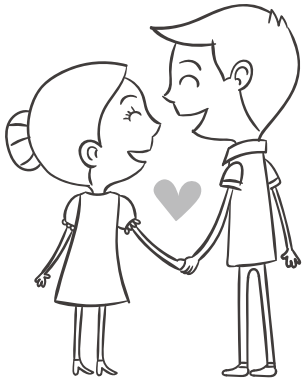

## ［申込及びお問い合わせ先］


**■津島商工会議所**
〒496-8558　津島市立込町4 -144
電　話:(0567)28-2800
ＦＡＸ:(0567)24-2805
Eメール:info@tsushima-cci.or.jp

**■江南商工会議所**
〒483-8205　江南市古知野町小金112
電　話:(0587)55-6245
ＦＡＸ:(0587)54-9141
Eメール:soudan@konan-cci.or.jp